

97年資訊組織基礎班

合作編目 & 書目網路資源

國家圖書館書目資訊中心 許靜芬 tacoma@ncl.edu.tw
2008/8/1

大綱

- 一、書目資源分享
- 二、合作編目—原則、分級
- 三、分享資源前如何準備？
- 四、如何利用編目資源？
- 五、書目資源--網路、光碟
- 六、權威控制資源
- 七、編目規範資源

圖書館的有限典藏

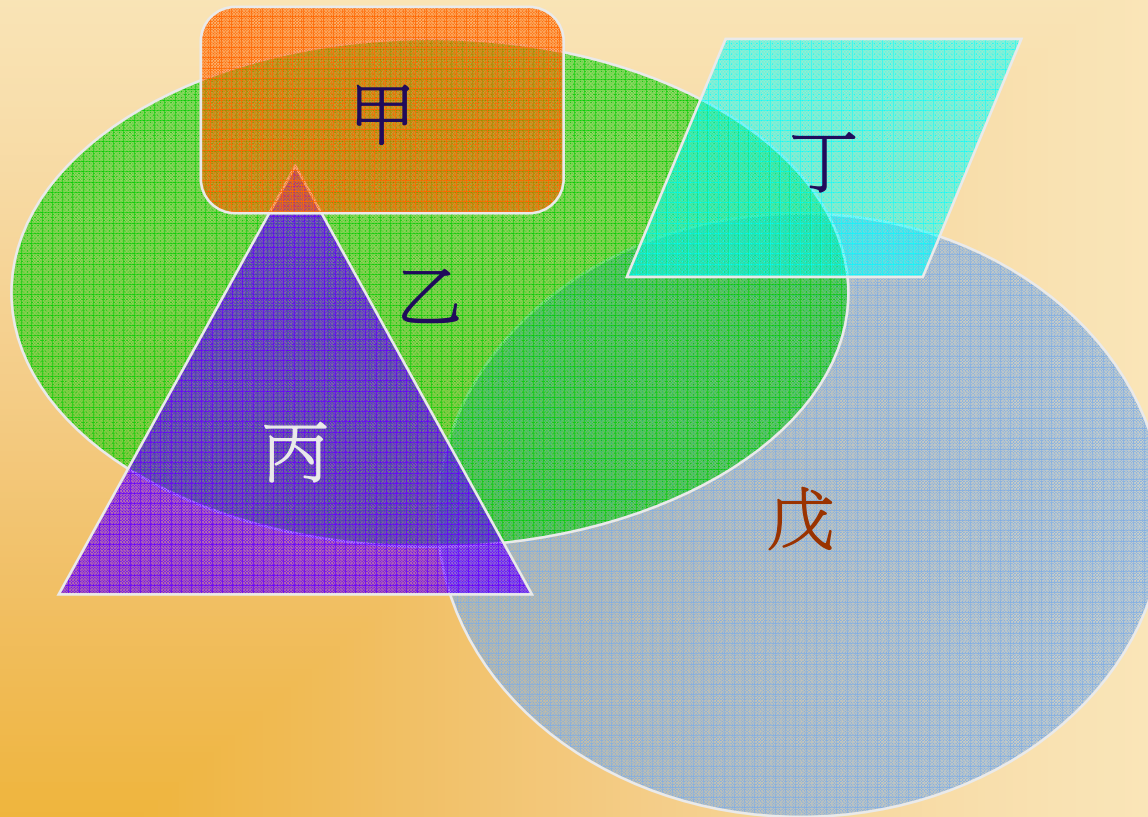

任何圖書館都不可能典藏所有出版品!

資源無限暴增

實體物件 → 虛擬資源

有線 → 無線

有限 → 無限

館員面臨的挑戰

- 必須持續新增並維護傳統館藏
- 多元化資源處理作業日增
- 資源所佔體積愈小，
館員壓力愈大！

資源分享的原因

- 人力、經費普遍不足
 - 解決全才編目員難求的問題
 - 降低編目成本
 - 一館編目，多館分享
- 加速回溯及待編書之處理
- 促進書目資訊著錄一致性
- 促使編目工具修訂更趨完善
- 移轉人力於書目增值服務

資源使用與供需

資源
提供者

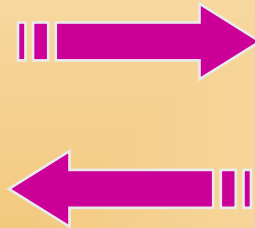

資源
需求者

分工 · 合作 · 共享 · 互惠

資源共享的良性循環

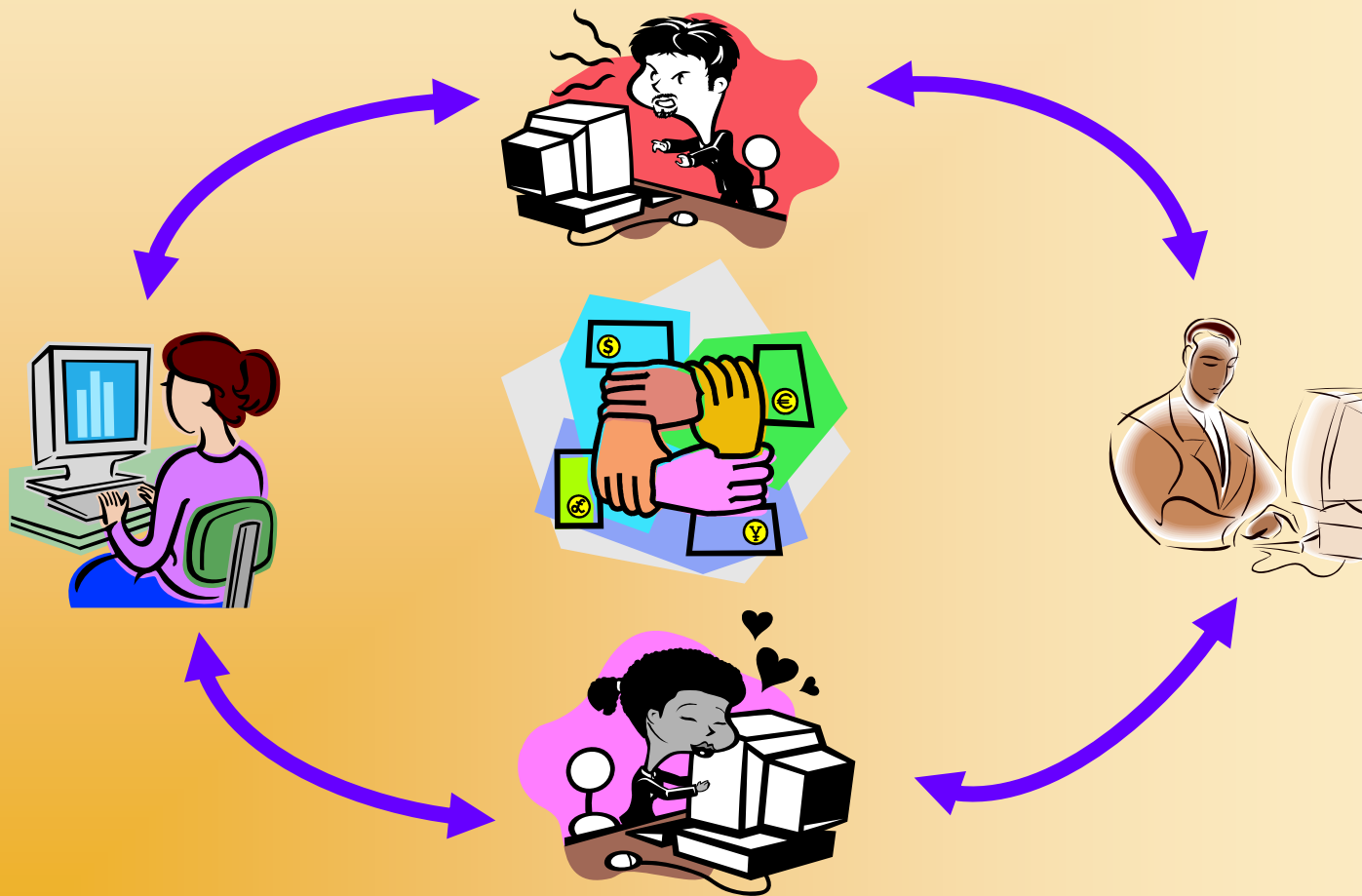

資源分享的形式

抄錄編目

從各種編目資源查獲(並下載)所需的書目記錄，再依照各館的需求，修改著錄內容及主題分析標記。

合作編目

多所圖書館為了減少重複編目之人力及經費，協議依據特定之編目規範，合作建立並分享書目記錄或權威記錄。

合作編目要素

- 合作組織：決策、成員館
- 合作協議：規章、要點
- 作業規範：資料處理原則
- 共建資源：目錄、資料庫

合作組織

全國圖書書目資訊網 NBINet

(National Bibliographic Information Network)

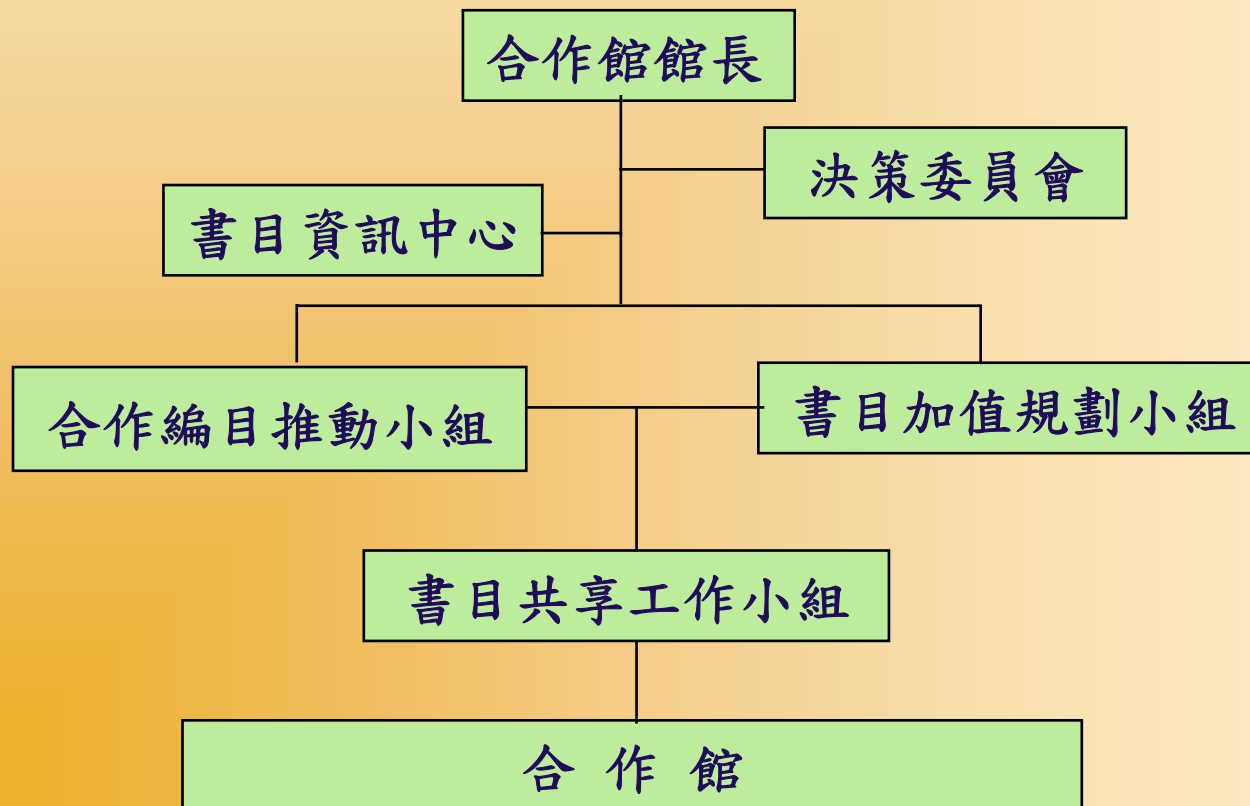

合作協議

- 合作協議書
- 書目網路合作辦法
(http://nbinet2.ncl.edu.tw/intro.php?intro_id=4)
- 合作編目要點
(http://nbinet2.ncl.edu.tw/news_detail.php?news_id=8)

作業規範

- 編目規範

編目規則、分類、標題

- 資料格式

ISO 2709、機讀格式、字碼

- 合作編目書目資料處理原則

2000初版；2008.06 二版

合作編目書目資料處理原則

編訂目的

- 增進書目資料分享效率
- 節省各館技術服務人力經費
- 提昇合作編目書目品質

合作編目書目資料處理原則

內容

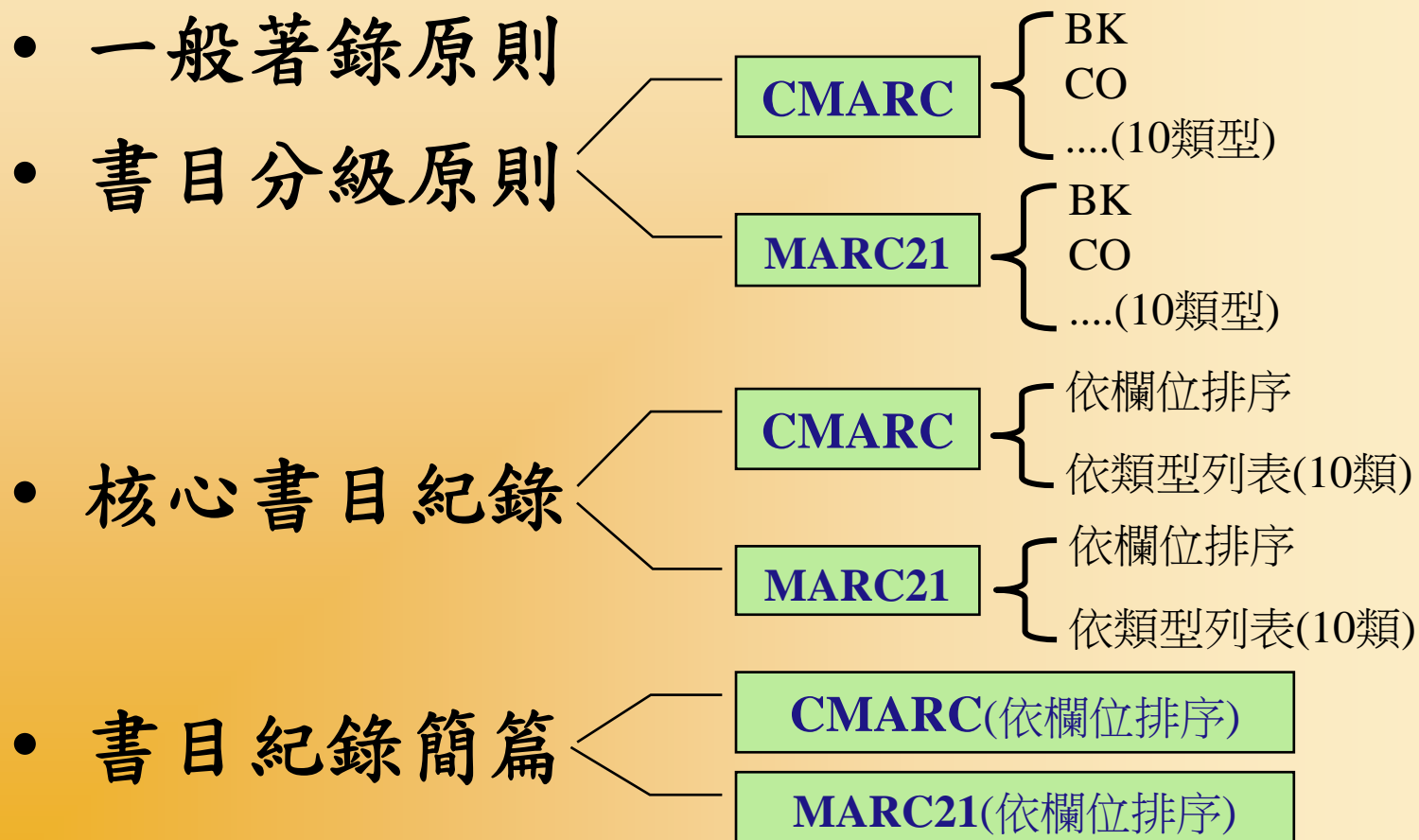

二版修訂

- 合作編目推動小組

陸委會、中山大學、中興大學、
國中圖、臺大、師大、淡大、
北市圖、國圖

- 2007.08 – 2008.05修訂確認

一般著錄原則

1. 各著錄項目依其指定著錄來源著錄
2. 文字、數字與空格夾雜之著錄方式
3. 標點符號使用原則
4. 中文數字0、一、二、三...之著錄方式
5. 繁體字、簡體字、異體字、罕用字、日文字依資料所載照錄
6. 缺字處理原則

書目分級

- 國家級--含完整級項目且經權威控制
- 完整級--含標題、類號
- 核心級--含書目紀錄重要項目
- 簡略級--含書目紀錄基本項目

書目分級檢測

- **書目紀錄詳簡程度**--
每館所編書目仍有詳簡差異，因此
並非針對圖書館進行分級。
- **書目內容正確度**--
非常重要，但目前無法以程式判定，請
各館自行加強審核。

開始實施書目分級後，
缺少簡略級書目所須項目者不予收錄。

核心書目紀錄

- **資料庫建置—**
減少各館資料詳簡差距，訂定折衷標準以提升整體資料品質。
- **合作編目—**
提升成員館的資料品質，減少書目資源分享的後續處理作業。
- **使用者查詢—**
提升資料內容標準化程度，以增進使用者查詢效益，例如：發展FRBR型式的目錄服務。

Faster, better, cheaper!

10類型核心書目紀錄

BK = 圖書(Books)

RB = 善本書(Rare books)

ER(M) = 單行本網路資源 (Monographic electronic resources)

GM = 靜態圖片資料 (Graphic materials)

MI = 動態放映資料 (Moving image materials)

SR = 錄音資料 (Sound recording)

MU = 樂譜資料 (Printed / Manuscript music)

CO = 總集 (Collections)

CM = 地圖 (Cartographic materials)

SE = 連續性出版品 (Serials)

必備與次備項目

- 必備欄位

書目紀錄必須具備的基本資料，待編資料上即使無相關訊息，仍須著錄。例如：出版年。

- 次備欄位

書目紀錄必須具備的基本資料，待編資料上有相關訊息，則必須著錄；若無相關訊息，則不須著錄。

CMARC核心書目紀錄_圖書

欄號	名稱	M (必備分欄/位址)	備註
	記錄標示	位址0-23	部份位址代碼可由系統自動產生
001	記錄識別欄	不設指標、分欄	系統產生
100	一般性資料	a/0-12,17-34	部份欄位由系統產生
101	作品語文	a	
102	出版國別	a	【註3】
105	資料代碼欄：圖書、善本書	a/0-12	
200	題名及著者敘述項	a	
210	出版項	d	【註5】
215	稽核項	a	
801	出處欄	a,b	

討論 = 腦力激盪 + 分享

- 一、圖書館提供的書目紀錄是否符合讀者需求？
- 二、圖書館提供的書目紀錄是否符合館內公務需求？
- 三、圖書館提供的書目紀錄是否缺少某些訊息？ 某些項目可省略？
- 四、什麼樣的書目能同時符合讀者及公務需求？（發揮想像力！）

分享資源前如何準備？

- 何謂編目資源？
- 編目資源在哪裡？
- 瞭解本館需要的資料格式
- 瞭解現存書目資源格式

什麼是編目資源？

廣義 — 所有足以輔助分類編目作業者，包括：
分類編目規範（分類表、標題表、機讀編目格式、編目規則等）、可供參考及抄錄編目的書目及權威資料庫、編目自動化系統及相關需求、分類編目相關文獻及訊息、委外編目廠商、相關設備廠商等。

狹義 — 網路及電腦世界中，可以幫助圖書館更正確、更有效率地進行分類編目作業者。

編目資源在哪裡？

- 轉錄或參考他館書目資源
- 委託編目建檔廠商
- 圖書採購包含提供批次書目
- 紙本或電子式相關分編規範
- 館員之經驗交流
- **Internet!**

瞭解本館需要的資料格式

- 瞭解本館系統所需的書目輸入格式：

系統名稱	機讀格式	內碼
ALEPH	Chinese 或 US / 21 (可並存)	Unicode
DYNIX	Chinese 或 US / 21 (二選一)	CCCII
Horizon	Chinese 或 US / 21 (二選一)	BIG5
INNOPAC	Chinese 或 US / 21 (可並存)	CCCII (Unicode)
TORICA	Chinese 或 US / 21 (可並存)	BIG5
TOTALS2	Chinese 或 US / 21 (可並存)	BIG5
URiCA	Chinese 或 US / 21 (二選一)	CCCII
VIRTUA	US / 21	Unicode & BIG5
其他	Chinese 或 US / 21或非MARC	CI, Big5, Unicode...

瞭解現存書目資源格式

- 以圖書館Web OPAC資料輸出格式為例：

系統名稱	提供機讀格式顯示	提供輸出之格式	輸出機讀格式及內碼
Aleph	V	條列、驗證單	
DYNIX	V	條列	
INNOPAC	V	條列、驗證單、ISO 2709	C, US/21 (CCCII)
TOTALS2	V		
URiCA	V	條列	
VIRTUA	V	條列、驗證單	
其他			

書目資源的取得及利用

- 善用多種獲取資源的途徑
- 判斷及選擇相似/重複資源
- 查核修改獲取的資源
- 批次處理獲取的資源 (optional)

善用獲取資源的途徑

- 考慮館內作業流程及系統功能，決定利用書目資源的方式：
 1. 查詢參考他館書目紀錄
 2. 複製/貼上書目紀錄內容
 3. 本館Z39.50查詢轉錄書目紀錄
 4. 批次書目紀錄下載
 - 書目資料庫系統批次輸出
 - 另購外部書目擷取系統

判斷及選擇相似/重複資源(1)

- 判斷**相同**書目 or **相似**書目

【實例】 <國王與我> (*The King and I*)

* 圖書資料 (印刷式型文字資料)

* 視聽資料 (動態放映資料)

錄影帶 (VHS)?

DVD?

LD?

判斷及選擇相同/相似資源(2)

- 如何判斷**相同** or **相似**書目？
 - 作品名稱 (書名、片名等)
 - 版本
 - 出版者
 - 媒體類型 (資料類型標示)
 - 稽核項 (數量、尺寸)
 - 其他...

批次處理獲取的資源(1)

- 適用情形—

1. 轉錄的資料格式全部或部份與己館資料格式不符
2. 批次下載 → 批次轉入

- 格式轉換—

機讀格式 (C → M21, M21 → C)

字碼種類 (Big5, CCCII, Unicode)

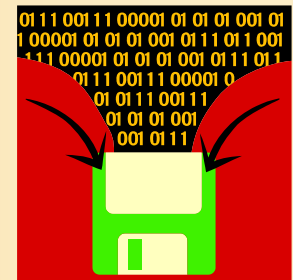

批次處理獲取的資源(2)

- 批次處理方式—
 1. 使用己館自動化系統具備之功能
 2. 另行購置使用相關外掛程式
 3. 下載使用國圖編目園地提供之程式
 4. 下載使用NBINet提供之轉碼程式
 5. 與己館資訊人員協同處理

編目資源的種類

- 書目資源
- 權威控制資源
- 編目規範資源
- 書目增值資源

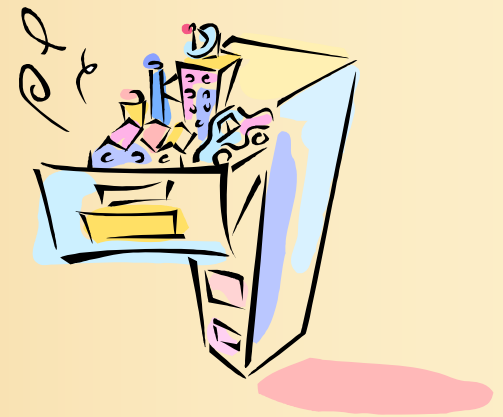

中文書目網路資源

- 全國圖書書目資訊網(NBINet)
- 全國新書資訊網(ISBNnet)
- 臺大圖書館整合查詢(Met@Cat)
- 批次處理相關程式

全國圖書書目資訊網

- (National Bibliographic Information Network，簡稱***NBINet***)

- 專責單位 --

國家圖書館 書目資訊中心

NBINet網站 <http://nbinet.ncl.edu.tw>

... 中文版 英文版
網站導覽

聯合目錄
NBINet簡介
沿革紀要
營運方式
合作辦法 ...more

合作館專區
合作館一覽表
合作編目課程
合作編目相關資源 ...more

Unicode工作小組
網路資源
聯合目錄
其他網路資源

國家圖書館網站
公告欄
Q&A答客問
意見信箱

無障礙
A+ accessibility

NBINet 全國圖書書目資訊網
National Bibliographic Information Network

網內全文搜尋 查詢

聯合目錄查詢

- NBINet圖書聯合目錄
- 中文古籍書目資料庫
- 台灣地區家語聯合目錄資料庫

合作館專區

- 合作編目課程
- 合作編目相關資源
- 中文名稱權威資料庫
- NBINet已發行電子報

公告欄

- NBINet系統採行ISBN 13碼
- NBINet合作編目要點
- 下載合作館專用GUICa軟體
- ISO2709/CCCI轉BIG5程式

瀏覽人次 0004600849人次

國家圖書館書目資訊中心 Copyright©2006 All rights reserved
台北市中山南路20號 • (02)23822374 • nbinet@ncl.edu.tw

「圖書聯合目錄」內容

一、含館藏資料之書目

- 臺灣地區76所合作館館藏書目

二、不含館藏資料之書目

- 國際標準書號中心 – CIP及ISBN新書資訊
- 回溯建檔 – 民國1-38年書目
- 國際交換 – 港澳地區出版書目

「圖書聯合目錄」合作館統計

合作館類型	地區統計				合計
	北區	中區	南區	東區	
國家圖書館	1	0	0	0	1
專門圖書館	10	3	1	0	14
大專圖書館	26	6	13	4	49
公共圖書館	5	4	3	1	13
小計	41	13	17	5	77

「圖書聯合目錄」資料量

→ 資料量 - (截至97年7月底)

1. 書目量達741萬餘筆

2. 館藏量達1,406萬餘筆

→ 一般圖書資料約佔 93% ；非書資料約佔 7%

→ 中文資料約佔54% ；其他語文約佔46%

「圖書聯合目錄」系統特色

一、架構

集中式資料庫 (相同書目只保留一筆)

二、機讀格式

CMARC & MARC 21 並存

三、內碼格式

CCCII 儲存

(97年間進行Unicode轉換計畫)

「圖書聯合目錄」查詢下載

- 一、提供 *Web* 查詢下載。
- 二、提供多種文數字索引及設定查詢範圍功能。
- 三、提供 **Z39.50** 跨系統查詢功能。
- 四、提供多種資料輸出格式。

NBINet 「圖書聯合目錄」

... 中文版 英文版
網站首頁

聯合目錄
NBINet簡介
沿革紀要
營運方式
合作辦法 ...more

合作館專區
合作館一覽表
合作編目課程
合作編目相關資源 ...more

Unicode工作小組
網路資源
聯合目錄
其他網路資源

國家圖書館網站
公告欄
Q&A答客問
意見信箱

無障礙
A+ accessibility

NBINet 全國圖書書目資訊網
National Bibliographic Information Network

網內全文搜尋 查詢

聯合目錄查詢

NBINet圖書聯合目錄
中文古籍書目資料庫
台灣地區家語聯合目錄資料庫

合作館專區

合作編目課程
合作編目相關資源
中文名稱權威資料庫
NBINet已發行電子報

公告欄

- NBINet系統採行ISBN 13碼
- NBINet合作編目要點
- 下載合作館專用GUICa軟體
- ISO2709/CCCI轉BIG5程式

瀏覽人次 0004600849人次

國家圖書館書目資訊中心 Copyright©2006 All rights reserved
台北市中山南路20號 • (02)23822374 • nbinet@ncl.edu.tw

全國新書資訊網

- 網址 -- <http://lib.ncl.edu.tw/isbn>
- 書目資料庫 –
 - 包括向國家圖書館國際標準書號中心申請ISBN的出版品書目及CIP書目資料
 - 每月平均增加收錄3,000筆
- 另提供查詢新書資訊月刊全文、出版機構網...等。

全國新書資訊網 ISBNnet

ISBN全國新書資訊網

檔案(E) 編輯(E) 檢

← 上一頁 → 下一頁

網址(D) http://lib.ncl.edu.tw/isbn/

Google G

開始

M

書籤

PageRank

ABC 拼字檢查

ai 翻譯

傳送到

移至

連結

設定

ISBN 13碼

ISSN 服務網

網站導覽

全國新書

ISBNnet 資訊網

全國新書資訊網

ISBN AGENCY OF TAIWAN

- ISBN 國際標準書號
- CIP 出版品預行編目
- ISSN 國際標準期刊號
- ISRC 國際標準錄音錄影資料代碼

使用瀏覽器 IE 5.0 以上版本配合畫面解析度 800x600 可獲得最佳瀏覽效果。版權所有。

This web site is optimised for Microsoft Internet Explorer 5.0 and above.

All rights reserved by ISBN Agency National Central Library Republic of China (Taiwan).

您是第 **1969685** 位拜訪者。

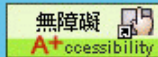

國家圖書館 國際標準書號中心

ISBNnet系統功能

- 提供書目查詢及批次下載(須申請帳密)
- 提供轉出格式：**CMARC & LCMARC**
- 提供轉出內碼：**BIG-5 & CCCII**
- 利用**SFX**即時連接**NBINet**、網路書店
- 書目資料每月固定轉入**NBINet**圖書聯合目錄

ISBNnet 批次下載

<http://lib.ncl.edu.tw/isbn/>

[統計圖表](#) · [全文檢索](#) · [進階查詢](#) · [查詢說明](#)

[批次下載](#)

利用 [ISBN](#) 下載 [ISBN10碼批次下載](#)

下列資料中的ISBN為13碼，下載時副檔名請改為 .TXT

月 份	CCCH 碼		CCCH 碼		BIG-5碼		BIG-5碼		BIG-5碼	
	CMarc		LCMarc		CMarc		LCMarc		詳細格式	
	非政府	政府	非政府	政府	非政府	政府	非政府	政府	非政府	政府
97年06月(上半月)	2834	245	2834	245	2834	245	2834	245	2834	245
97年05月(上半月)	2658	397	2658	397	2658	397	2658	397	2658	397
97年05月(下半月)	3295	381	3295	381	3295	381	3295	381	3295	381
97年05月	5619	744	5619	744	5619	744	5619	744	5619	744
97年04月(上半月)	2693	283	2693	283	2693	283	2693	283	2693	283
97年04月(下半月)	3292	272	3292	272	3292	272	3292	272	3292	272
97年04月	5614	519	5614	519	5614	519	5614	519	5614	519
97年03月(上半月)	2918	321	2918	321	2918	321	2918	321	2918	321
97年03月(下半月)	2931	314	2931	314	2931	314	2931	314	2931	314

■ 國家圖書館 國際標準書號中心 ■

台灣大學圖書館 整合查詢服務Met@Cat

搜尋各圖書館前五頁結果 關於 大約有 0項搜尋結果，整合後共 0項，這是第 0至 0項。

整合查詢以下各圖書館

- [國立臺灣大學](#) [國家圖書館](#)
- [中央研究院](#) [國立臺灣師範大學](#)
- [國立政治大學](#) [國立交通大學](#)
- [國立清華大學](#) [國立成功大學](#)
- [國立中正大學](#) [國立中興大學](#)
- [國立中山大學](#) [國立中央大學](#)
- [靜宜大學](#) [淡江大學](#)

點選需要整合之圖書館
或直接連到各圖書館查詢
圖書館陸續增加中

©2004 Lab of Digital Archives and Automated Reasoning, CSIE, NTU, Taiwan
©2004 National Taiwan University Library
Director: Hsien-Ching Chen

國際網路

批次處理相關程式

- 一、連線NBINet查詢輸出所須之ISO 2709書目資料。
- 二、使用CMARC3-XML轉換程式將內碼轉換為所需之內碼。

從NBINet查詢輸出所須ISO 2709資料

重新查詢 Start Over 較詳細顯示 Extended Display 回前一畫面 Previous Screen 清除註記清單 Clear Saved Records

輸出資料格式	傳送輸出資料至
<input checked="" type="radio"/> 完整顯示 <input type="radio"/> 簡明顯示 <input type="radio"/> MARC	<input checked="" type="radio"/> E-Mail Mail To: <input type="text"/> Subject: <input type="text" value="From the NBINet catalog"/> <input type="radio"/> Screen <input type="radio"/> PC硬碟
<input type="button" value="Submit"/>	

被註記記錄清單

序號	註記	輸出記錄 (1-3 之 3)	媒體	出版年
1	<input type="checkbox"/>	金像獎經典名片 第一輯		
2	<input type="checkbox"/>	國王與我 瑪格麗特·蘭登原著 黃琪瑩改寫 馮毓嵩繪圖：蘭登		
3	<input type="checkbox"/>	國王與我 The king and I eng		

點選「顯示轉出清單」進行輸出設定

輸出「ISO 2709」資料

```
01628cjm 2200181 4500001001100000005001700011007001500028040001400043041000800057090001700065245008700082246009
9!M"ITF [B] [ $!D$!9]!Bd!8< [B- $!a\Fw!50!9' [B] -v. 8, [ $!9[!bA!H# [B] $!10= [B[ $!17r!T=!CQ [B][ $!1DP!50!9"!Bd!8< [B] -v. 9, [ $
9[!bA!H# [B" $!10z [B f $!1Be!8x!7o!_7!C!^v!3!5-!W!1? [B 0 a $!1!t!Y!Z"!B\ [B a $!1T+!4!!<D [B c $!1Be!8x!7o!_7!L!{!WD [B c $1
1!FM [B88?] 0 a1 $!1@!{!4g!-9!<S [B c $!1C!Rt [B, $!1=U!TO [B d!2 $!15? [B e+1 $!130!CU [B a $!1C-!^U [B: 83 $!1!<e [B3 $!1
U [B: $!1FM!7o [B88 $!1!<e [B5 $!1C[ [B25 $!1Bs!C6 [B7 $!1C- [B30 $!13S [B, $!17y!bj [B: $!17o!y!HR!97!-/ [B. 0 a $!1CQ!MB |
```

「MARC」+ PC硬碟

輸出資料格式	傳送輸出資料至
<input checked="" type="radio"/> 完整顯示 <input type="radio"/> 簡明顯示 <input type="radio"/> MARC	<input checked="" type="radio"/> E-Mail Mail To: <input type="text"/> Subject: <input type="text" value="From the NBI Net catalog"/> <input type="radio"/> Screen <input type="radio"/> PC硬碟
<input type="button" value="Submit"/>	

輸出 「條列式」資料

「完整顯示」
+ E-Mail 或 PC硬碟

Record 1 of 4

館藏地 淡江大學覺生紀念圖書館
索書號 910.13 8734.
題名 兒童EQ古典音樂寶盒 [錄音資料]: 音樂童話
出版項 臺北市: 天際文化; 2000?
稽核項 1張光碟片(約49分): 數位, 立體聲; 4 3/4吋
附註 v. 1, [動物狂歡節]之[序奏與獅王進行曲](聖賞) -- v. 2,
[動物狂歡節]之[母雞與公雞] -- v. 3, [動物狂歡節]之[大象] -- v.
4, [動物狂歡節]之[終曲] -- v. 5, 女武神的飛行(華格納) -- v.
6, 在山妖的洞窟中(葛利格) -- v. 7,
[天方夜譚]之[海洋與辛巴達的船] (林姆斯基--高沙可夫) -- v.
8, [天鵝湖]之[圓舞曲](柴可夫斯基) -- v. 9,
[胡桃鉗]之[糖果仙子之舞](柴可夫斯基) -- v. 10,
[展覽會之畫]之[侏儒](穆索斯基) -- v. 11,
[展覽會之畫]之[蛋中雞雞之舞] -- v. 12,
[展覽會之畫]之[雞腳上的小屋] -- v. 13,
[展覽會之畫]之[基輔的大門] -- v. 14, 荒山之夜(穆索斯索)
附註 錄音資料
其他題名 神奇的兒童EQ古典音樂寶盒 [錄音資料]:
音樂童話
標題 音樂 -- 鑑賞 csh.
控制號 484877.
1 > 淡江大學覺生紀念圖書館 910.13 8734 請洽詢各合作館

輸出資料格式

- 完整顯示
- 簡明顯示
- MARC

傳送輸出資料至

E-Mail

Mail To:

Subject: From the NBINet catalog

Screen

PC硬碟

Submit

輸出資料格式	傳送輸出資料至
<input checked="" type="radio"/> 完整顯示 <input type="radio"/> 簡明顯示 <input checked="" type="radio"/> MARC	<input checked="" type="radio"/> E-Mail Mail To: <input type="text"/> Subject: From the NBI Net catalog <input type="radio"/> Screen <input type="radio"/> PC硬碟
Submit	

「MARC」+ E-Mail

輸出
「驗證單」資料

Record 1 of 4
 001 484877
 005 20011116143600.0
 007 sd fszgnnumned
 008 000928q2000 ch zzz c 0 chi dcjm
 040 TKULbchi
 041 0 chi
 090 910.13l8734
 245 00 兒童EQ古典音樂寶盒h[錄音資料]:lb音樂童話
 246 32 神奇的兒童EQ古典音樂寶盒h[錄音資料]:lb音樂童話
 260 臺北市:lb天際文化;lc2000?
 300 1張光碟片(約49分):lb數位,立體聲;lc4 3/4吋
 505 0 v. 1, [動物狂歡節]之[序奏與獅王進行曲](聖賞) -- v. 2,
 [動物狂歡節]之[母雞與公雞] -- v. 3,
 [動物狂歡節]之[大象] -- v. 4, [動物狂歡曲]之[終曲] -- v.
 5, 女武神的飛行(華格納) -- v. 6, 在山妖的洞窟中(葛利格) --
 v. 7, [天方夜譚]之[海洋與辛巴達的船](林姆斯基--
 高沙可夫) -- v. 8, [天鵝湖]之[圓舞曲](柴可夫斯基) -- v. 9,
 [胡桃鉗]之[糖果仙子之舞](柴可夫斯基) -- v. 10,
 [展覽會之畫]之[侏儒](穆索斯基) -- v. 11,
 [展覽會之畫]之[蛋中雞雞之舞] -- v. 12,
 [展覽會之畫]之[雞腳上的小屋] -- v. 13,
 [展覽會之畫]之[基輔的大門] -- v. 14, 荒山之夜(穆索斯索)
 538 錄音資料
 650 7 音樂lx鑑賞l2csh
 949 TKUl910.13l8734lcCCLl090

CMARC3-XML轉換程式(1)

◎含Big5/CCCI/Unicode互轉功能

【方式一】

編目園地 → 編目規範標準 → 機讀格式 → 機讀編目
延伸標示語言文件網頁服務 → 計畫進度 →
工作成果

【方式二】

NBINE首頁 → 合作館專區 → 合作編目相關資源
CMARC3-XML轉換程式

CMARC3_XML轉換程式(2)

機讀編目延伸標示語言文件網頁服務

最新消息
計畫簡介
計畫進度
計畫推廣
網路資源
編目園地
首頁

計畫進度 會議紀錄 | 工作成果

- ▶ MARC XML Schema / DTD 研究
- ▶ CMARC3 XML Schema/DTD定義
- ▶ CMARC3 XML Schema (資料轉換之XML Schema定義)
- ▶ CMARC3 XML Schema (後續自動化系統應用之XML Schema定義)
- ▶ CMARC3 XML DTD (資料轉換之XML DTD定義)
- ▶ CMARC3 XML DTD (後續自動化系統應用之XML DTD定義)
- ▶ CMARC3 XML Schema / DTD元素名稱中英文定義
- ▶ **CMARC3-XML轉換程式**

最佳螢幕解析度為1024*768 pix
國家圖書館著作權聲明 Copyright©2004.
National Central Library, All rights reserved

完成

CMARC3_XML轉換程式(3)

機讀編目延伸標示語言文件網頁服務 - Mozilla Firefox

檔案(F) 編輯(E) 檢視(V) 瀏覽(G) 書籤(B) 工具(T) 說明(H)

http://cmarc.xml.ncl.edu.tw/reader/fis_register.asp?fileid=1&id=193,188,168,157,131&pagetitle=CMARC3-XML%C2%E

歡迎使用 Firefox 中文討論區 國家圖書館全球資訊網

機讀編目延伸標示語言文件網頁服務

計畫進度 會議紀錄 | 工作成果

最新消息

計畫簡介

計畫進度

計畫推廣

網路資源

編目園地

首頁

下載此檔案必須通過身分認證，您是否已經註冊？

若您已經註冊，請輸入E-mail帳號：

否則請您前往註冊，並先簽署軟體下載授權同意書

註冊 -> 下載

最佳螢幕解析度為1024*768 pix
國家圖書館著作權聲明 Copyright@2004.
National Central Library, All rights reserved

完成

外文書目網路資源

- **OhioLINK Central Catalog**
- **LC Online Catalog**
- **CURL COPAC (英國)**
- 日本國立國會圖書館
- 東京大學圖書館
- 京都大學圖書館

OhioLINK

俄亥俄州圖書資訊網(Ohio Library and Information Network, 簡稱OhioLINK) 圖書館目錄(Library Catalog)

- 網址-- <http://olc1.ohiolink.edu/search>
- 含俄亥俄州87所圖書館提供的1,020餘萬筆書目紀錄。
- 可下載MARC21 ISO 2709格式資料。

OhioLINK 圖書館目錄查詢畫面

The main search area includes a "Search for:" section with radio buttons for "Keywords" (selected), "Author", "Title", and "Subject Heading". Below these are links for "Advanced keyword search" and "All search options". A "Your search:" input field is followed by a "Search Now" button.

Below the search area, there is a section titled "Keyword Search Examples:" with a list of search terms:

- copyright law
- economy and japan
- (alaska or canada) and environment*

Below the list, there is a paragraph explaining keyword searches: "Keyword searches allow you to find words and phrases in author names, titles, subjects, notes, and other fields. Keyword searching permits boolean searching, adjacency and proximity searching, and several truncation options." This is followed by a link: "See here for advanced search, limit, and sort options." At the bottom of the section, it states: "OhioLINK also provides links to the library catalogs of all member libraries."

LC Online Catalog

美國國會圖書館線上目錄(Library of Congress Online Catalog)

- 網址-- <http://catalog.loc.gov/>
- 約1,400萬筆各類型書目記錄。
- 1984開始以羅馬拼音進行CJK資料編目，未來書目記錄將可以資料所屬語文顯示。
- 可下載MARC21 ISO 2709格式資料。

美國國會圖書館線上目錄

網址(D) http://catalog.loc.gov

Google G 開始 書籤 PageRank ABC 拼字檢查 翻譯 傳送到 設定

The Library of Congress >> Switch to Library of Congress Authorities

LIBRARY OF CONGRESS ONLINE CATALOG

The online catalog has been upgraded [May 19, 2008]
Read the [What's New page](#) to learn about new searches and features.

[About Displaying and Searching Using Non-Roman Characters](#)
[Frequently Asked Questions](#) - [Help Table of Contents](#) - [What's New](#)

Basic Search	Guided Search	Other Online Catalogs:
<p>Using a fill-in box, search by:</p> <ul style="list-style-type: none">• Title or Author/Creator• Subject• Call number• LCCN, ISSN, or ISBN• Keywords <p><i>Note: Search limits are available only for title and keyword searches.</i></p>	<p>Using a series of forms and menus:</p> <ul style="list-style-type: none">• Construct keyword searches• Restrict all or part of the search to a particular index• Combine search words or phrases with Boolean operators <p><i>Note: Search limits are available for all searches.</i></p>	<p>Prints and Photographs Online Catalog (PPOC) About - Start Searching</p> <p>Sound Online Inventory & Catalog (SONIC) About - Start Searching</p> <p>Alternative Interface to the LC Online Catalog (Z39.50) About - Start Searching</p> <p>Copyright Records: Registrations and Documents</p> <p>Other Libraries' Catalogs</p>

Information about the images: Two pendentive paintings by Edward J. Holslag are displayed from the Librarian's Room (Librarian's Ceremonial Office) located in the Thomas Jefferson Building of the Library of Congress. On the left, "Efficiunt clarum studio" (Study, the watchword of fame); on the right, "Dulce ante omnia musae" (The Muses, above all things, delightful).

The Library of Congress Contact Us

• 美國國會圖書館線上目錄—簡易查詢

Basic Search

網址(D) >> 連結 >> 設定 >

The Library of Congress >> [Go to Library of Congress Authorities](#)

LIBRARY OF CONGRESS ONLINE CATALOG

Help Search Search History Headings List Titles List Request an Item Account Status Start Over

DATABASE: Library of Congress Online Catalog

Basic Search Guided Search

Search Text:

Search Type:

- Keyword (match all words)*
- Title Keyword*
- Author/Creator Keyword
- Subject Keyword
- Name/Title Keyword
- Series/Uniform Title Keyword
-
- Expert Search (use index codes and operators)*
- Title Begins With (omit initial article)*
- Author/Creator Browse (enter last name first)
- Subject Browse
- Call Number Browse (LC Classification No.)
- Call Number Browse (Other Shelving Nos.)
- Number Search (LCCN-ISBN-ISSN)*
- Author/Creator Sorted by Title Browse

[*] indicates search limits available

Scroll down for Search Hints

100 records per page

Basic Search Tips

A 半

美國國會圖書館線上目錄—進階查詢 Guided Search

The Library of Congress Online Catalog interface includes the following elements:

- Navigation Bar:** Help, Search, Search History, Headings List, Titles List, Request an Item, Account Status, Start Over.
- Database:** Library of Congress Online Catalog.
- Search Options:** Basic Search, Guided Search (selected).
- Search Fields:** Three search boxes, each with a dropdown menu for "all of these" and a dropdown menu for "As: Keyword Anywhere (GKEY)".
- Logic Operators:** Radio buttons for AND, OR, NOT.
- Search Controls:** 100 records per page (dropdown), Begin Search, Clear Search, Set Search Limits.
- Guided Search Tips:** Search Limits Are Available! Construct your search using the fill-in blanks and menus on the previous page:
 1. **Optional** -- Set Search Limits before following the steps below.

• 美國國會圖書館線上目錄— 下載MARC

The main content of the page is a library record for a book. The record includes the following information:

- Description:** x, 259 p. : ill. ; 24 cm.
ISBN: 0415152607 (hc.)
0415207509 (pbk.)
Links: [Publisher description](#)
- CALL NUMBER:** [HB71 .W468 1999](#)
Copy 1
-- **Request in:** Jefferson or Adams Bldg General or Area Studies Reading Rms
-- **Status:** Not Charged
- CALL NUMBER:** [HB71 .W468 1999 FT MEADE](#)
Copy 2
-- **Request in:** Main or Science/Business Reading Rms - STORED OFFSITE
-- **Status:** Not Charged

Navigation links: [Previous](#) [Next](#)

A red-bordered box highlights a "Save, Print or Email Records (View [Help](#))" dialog box. This dialog box contains the following options:

- Select Download Format: Text (Brief Information) [dropdown menu]
- Press to SAVE or PRINT [button]
- Email Text (Full Info) to: Text (Brief Information) [dropdown menu]
- Text (Full Information) [dropdown menu]
- MARC (non-Unicode/MARC-8) [dropdown menu]
- MARC (Unicode/UTF-8) [dropdown menu]
- EMAIL [button]

Footer links: [Help](#) - [Search](#) - [History](#) - [Headings](#) - [Titles](#) - [Request](#) - [Account](#) - [Exit](#)

COPAC

英國大學學術圖書館聯盟(Consortium of University Research Libraries, 簡稱CURL)
聯合目錄(COPAC)

- 網址— <http://copac.ac.uk/copac/wzgw>
- 涵蓋大英圖書館、劍橋、牛津在內之29所英國學術圖書館館藏。

NACISIS Webcat Plus

- 日本國立情報學研究所(NII)建置
<http://webcatplus.nii.ac.jp>
- 2005/4/1正式啟用
- 兼顧Japan MARC & USMARC
- 會員可查詢下載資料；非會員僅可查詢資料
- 整合查詢圖書館聯合目錄，以及書商與出版社提供之新書書訊、絕版書書訊、目次、封面等訊息。

書目光碟資源

- 中華民國出版圖書目錄光碟系統
(截止於2008年)

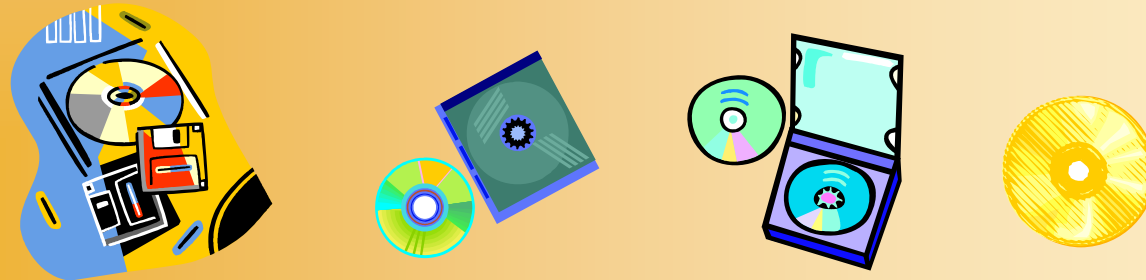

中華民國出版圖書目錄光碟系統

- **Chinese National Bibliography on CD-ROM**；又稱 *SinoCat*
- 推廣臺灣地區編目資源分享、有效提供臺灣地區出版資訊
- 每年發行2次(3月及9月)
- 每版使用期限一年
- 免費索贈

SinoCat 資料庫內容

- CIP及ISBN新書資訊、評介資訊、及國家圖書館館藏之台灣地區出版之完整編目書目資料（不包括博碩士論文及善本古籍）
- 最末版於2008年9月出版

SinoCat查詢功能

- 一般查詢（關鍵字查詢）：可選擇特定欄位查詢，或使用布林邏輯、限制出版年及資料類型等為限制條件。
- 進階查詢：提供全文檢索機制，可以模糊、同音及同義檢索功能查檢相關資料。
- 批次查詢：提供ISBN批次查詢功能，並可選擇連線至「全國新書資訊網」，查詢下載最新之資料，或透過新書資訊網轉查NBINet，得知合作圖書館的收藏。

權威控制資源

- 中文名稱權威資料庫
- LC 權威標目瀏覽
- 維基百科 (Wikipedia)

中文名稱權威資料庫

- 資料內容：

中文個人及團體名稱權威記錄。

完成彙整之資料量25萬餘筆（個人名稱23萬餘筆；團體2萬餘筆）。

- 使用者：

目前開放NBINet合作館查詢參考利用。

中文名稱權威資料庫

TTSWeb 3.2.01: <img src=/nclach/img/helpmark.gif border - Microsoft Internet Explorer

檔案(E) 編輯(E) 檢視(V) 我的最愛(A) 工具(T) 說明(H)

← 上一頁 → 搜尋 我的最愛 記錄

網址(D) http://192.83.186.103/nclacc/ttsweb.exe?@0^0^1^marcdb^^nclach/ac.htm@@0.6681974512498685 移至 連結 » Norton AntiVirus

中文名稱權威資料庫

Chinese Name Authority Database

(417610筆) -- 使用說明

回首頁 瀏覽索引 清除畫面 執行檢索

不限欄位 AND ▾

主標目 AND ▾

反見款目 AND ▾

參見款目 AND ▾

資料來源 AND ▾

編目員註

簡目畫面: 表格式 ▾ 顯示結果每頁 10 ▾ 筆 執行檢索

• 檢 索 指 令 概 要 •

1. 檢索條件可任意混用中、英文及數字。
2. 英文可使用一個以上截尾字, 如 COMPUT* 或 COMPUT* NETWORK*
3. 文字間未指定位址, 表前後緊鄰, 如要指定位址可使用如:
電腦[1,5]網路 表示 "網路" 在 "電腦" 之後 1-5 個WORD之間
或 COMPUT* NETWORK*[1,5]ADAPT* 表示 英文截尾且指定位址
4. 同一行條件內可使用多個布林邏輯運算, 運算子可為中、英、數字及檢索策略。

完成 Internet

美國國會圖書館權威標目瀏覽

在Basic Search的
Author/Creator Browse
及Subject Browse提供權
威標目瀏覽

• LC 權威標目瀏覽- 實例

The Library of Congress >> [Go to Library of Congress Authorities](#)

LIBRARY OF CONGRESS ONLINE CATALOG

[Help](#) | [New Search](#) | [Search History](#) | [Headings List](#) | [Titles List](#) | [Request an Item](#) | [Account Status](#) | [Start Over](#)

DATABASE: Library of Congress Online Catalog
YOU SEARCHED: Author/Creator Browse = guo yidong
SEARCH RESULTS: Displaying 1 through 100 of 100.

◀ Previous Next ▶

#	Hits	Headings (Select to View Titles)	Type of Heading
[MORE INFO] 1	0	Guo, Yidong, 1920-2008	personal name
[2]	2	Guo, Yige	personal name
[3]	1	Guo, Yikuang, 17th/18th cent.	personal name
[4]	1	Guo, Yihu	personal name
[5]	1	Guo, Yijing, 16/17 cent.	personal name
[6]	1	Guo, Yikan	personal name
[7]	1	Guo, Yike	personal name
[MORE INFO] 8	0	Guo, Yili	personal name
[9]	1	Guo, Yilin	personal name
[10]	2	Guo, Yiling	personal name
[11]	2	Guo, Yimei	personal name
[12]	4	Guo, Yimin	personal name
[13]	2	Guo, Yimian	personal name

[MORE INFO]
連結至權威標目

• LC 權威標目瀏覽- 實例

The page title is "The Library of Congress" and the main heading is "LIBRARY OF CONGRESS ONLINE CATALOG". Navigation buttons include "Help", "New Search", "Search History", "Headings List", "Titles List", "Request an Item", "Account Status", and "Start Over".

The search results section shows:

DATABASE: Library of Congress Online Catalog
INFORMATION FOR: Guo, Yidong, 1920-2008

See, See Also, and Narrower Term References:
** Broader Terms not currently available*

Reference Information

See: [Boyang, 1920-2008](#)

Navigation links: [Help](#) - [Search](#) - [History](#) - [Headings](#) - [Titles](#) - [Request](#) - [Account](#) - [Exit](#)

Footer information includes the Library of Congress logo, contact details (URL: <http://www.loc.gov/>, Mailing Address: 101 Independence Ave, S.E., Washington, DC 20540), and links for "Catalog/authority record errors?", "Error Report Form", "Question? Searching?", and "Ask a Librarian".

Additional footer information: "Library of Congress Online Catalog URL: <http://catalog.loc.gov/>", "Library of Congress Authorities URL: <http://authorities.loc.gov/>", "Session timeout in: 4:53", and "網際網路".

「郭衣洞」的權威標目應為
Boyang, 1920-2008

• LC 權威標目瀏覽- 實例

The Library of Congress >> [Go to Library of Congress Authorities](#)

LIBRARY OF CONGRESS ONLINE CATALOG

[Help](#) | [New Search](#) | [Search History](#) | [Headings List](#) | [Titles List](#) | [Request an Item](#) | [Account Status](#) | [Start Over](#)

DATABASE: Library of Congress Online Catalog
YOU SEARCHED: Author/Creator Browse = Boyang, 1920-2008
SEARCH RESULTS: Displaying 1 through 100 of 100.

◀ Previous Next ▶

#	Hits	Headings (Select to View Titles)	Type of Heading
[1]	212	Boyang, 1920-2008	personal name
[MORE INFO] 2	0	Bōyāng, Mūāng	personal name
[3]	1	Boyang wen xue shi xue si xiang guo jia yan tao hui (2003 : Guo li Taiwan shi fan da xue)	meeting name
[4]	1	Boyang Xian (China). Dang an ju	corporate name
[MORE INFO] 5	0	Boyang Xian dang an ju	corporate name
[6]	1	"Boyang Xian qing hui yao" bian zuan ling dao	corporate name
[MORE INFO] 7	0	Boyanheshike, 1919-1991	personal name
[8]	1	Bōyānkikai	corporate name
[9]	8	Boyanoski, Christine, 1955-	personal name
[10]	1	Boyanoski, John	personal name
[11]	1	Boyanoski, John Emanuel	personal name
[12]	1	Boyanov, I.	personal name

LC 權威標目連結的書目記錄

維基百科 Wikipedia

網址(D) http://... 移至 連結 柏楊 設定

登錄 / 創建賬戶

條目 討論 編輯本頁 历史 不轉換 简体 繁體 大陆简体 港澳繁體 马新简体 台灣正體

Wikimania 2008網上登記於7月10日截止
若您來自中國大陸，並能順利瀏覽維基百科，請向我們回報您的狀況 (https地址)。

柏楊

維基百科，自由的百科全書

柏楊（1920年3月7日—2008年4月29日^[1]），原名**郭定生**，後來其父因方便替他轉校而替他易名為**郭立邦**，後又自行改名**郭衣洞**。出生於河南省開封，籍貫為河南省輝縣。筆名來自中橫公路隧道附近台灣原住民部落的原名諧音「古柏楊」。另一個筆名則是**鄧克保**，台灣作家，中華民國總統府資政，被稱為台灣的**魯迅**。

柏楊雖然有相當多的歷史著作，但是有些人認為柏楊並非**歷史學家**（因為他的歷史著作品質尚未達到歷史學家的標準），而是個**作家**及**思想家**。

經歷過政治牢獄近10年的柏楊相當關注**自由**與**人權**議題，曾創立**國際特赦組織**台灣分會且擔任會長。

柏楊	
中華民國（台灣）作家	
性別：	男
異名：	郭定生（原名）、郭立邦、郭衣洞
政黨：	—
出生：	1920年3月7日 中華民國河南開封
逝世：	2008年4月29日（88歲） 中華民國臺灣台北縣新店市
配偶：	艾紹荷（1939—1943） 崔秀英（1943—1946） 齊永培（1953—1959） 倪明華（1959—1969） 張香華（1978至柏楊逝世）
學歷	
畢業	
國際寫作計劃 (University of Iowa International Writing Program)	

目錄 [隱藏]

- 生平
 - 早年
 - 小說和雜文
 - 十年牢獄
 - 通鑑、中國人、人權
 - 退休
- 信仰

Wiki的資訊

編目規範資源

- 國家圖書館「編目園地」
- **MARC on WWW**
- **Classification Web (\$)**
- **WebDewey**
- **Cataloger's Toolbox**

「編目園地」

- 網站 <http://datas.ncl.edu.tw/catweb/index.htm>
- 國家圖書館編目組建置
- 提供編目相關規範、消息報導、問題討論、文獻課程等資源。
- 國家圖書館編目組負責資料之編製。

• 國家圖書館「編目園地」

國家圖書館編目園地全球資訊網 - Microsoft Internet Explorer

檔案(E) 編輯(E) 檢視(V) 我的最愛(A) 工具(T) 說明(H)

← 上一頁 → 搜尋 我的最愛 記錄

網址(D) <http://datas.ncl.edu.tw/catweb/index.htm> 移至 連結 » Norton AntiVirus

編目園地

- 編目消息報導
- 編目規範標準
- 編目文獻課程
- 分編問題探討
- 編目相關網頁

~自1997年08月01日起，您是本園地第 162559 位訪客~

國家圖書館 **NEW** 更新內容一覽表 (92年6月)

關於編目園地 訂閱電子報 網站導覽

國家圖書館著作權聲明 Copyright©1997. National Central Library
如果您有任何分編問題或意見歡迎與我們聯絡

國家圖書館編目組 catadm@msg.ncl.edu.tw

<http://datas.ncl.edu.tw/catweb/sect-2.htm> Internet

編目規範標準

(<http://catweb.ncl.edu.tw/sect-2.htm>)

編目規範標準

中文編目規範標準

更新日期：2008/6/30

分類法	主題法	編目規則	機讀格式	Metadata
權威記錄	資料庫	圖書館法	其他	

分類法

《中文圖書分類法》(2007年版) UPDATE

增訂中國圖書分類法

中國圖書分類法新增類目及類號

中國書籍特減分類表

主題法

中文主題詞表

新修訂主題詞 UPDATE

新修訂標題

中文圖書標題表

網址(D) http://ca
>> Google

編目園地

- 關於編目園地
- 編目消息報導
- 編目規範標準
 - 國內
 - 國外
- 編目文獻課程
- 分編問題探討
- 編目相關網頁
- 訂閱電子報
- 網站導覽

new 最新消息

國家圖書館

國家圖書館編目組
catadm@ncl.edu.tw

無障礙 A+ accessibility

MARC 21線上瀏覽

(<http://www.loc.gov/marc/>)

MARC STANDARDS - Microsoft Internet Explorer 是由下列提供: So-net, so easy so fun!

檔案(E) 編輯(E) 檢視(V) 我的最愛(A) 工具(T) 說明(H)

上一頁 下一頁 停止 重新整理 首頁 搜尋 我的最愛 記錄 郵件 列印 編輯 討論

網址(D) <http://www.loc.gov/marc/> 移至

MARC 21

MARC Concise Format
[Bibliographic Authority](#)
[Holdings Classification](#)
[Community Translations](#)

MARC LITE
[Bibliographic](#)

MARC Code Lists
[Country GACs](#)
[Languages](#)

MARC STANDARDS

Library of Congress - Network Development and MARC Standards Office

The MARC formats are standards for the representation and communication of bibliographic and related information in machine-readable form.

[\[MARC en ESPAÑOL\]](#)

Understanding MARC Bibliographic -- a brief description and tutorial

General Information Introductory MARC Information News & Announcements Frequently Asked Questions MARC Forum (listserv) Recommended Reading	MARC Formats Formats and code lists Format Status Ordering Information National Level Requirements MARC Mappings MARC User Notes	MARC in XML MARXML "Slim" Schema MODS Schema
MARC Development Overview MARC Proposals	MARC Records, Systems and Tools MARC Record Services	MARC and FRBR FRBR Display Tool <i>New!</i>

•MARC 21各欄位內容

MARC 21 Concise Format for Bibliographic Data - Microsoft Internet Explorer 是由下列提供: So-net , so easy so fun !

檔案(E) 編輯(E) 檢視(V) 我的最愛(A) 工具(T) 說明(H)

← 上一頁 → 下一頁 × 停止 📁 重新整理 🏠 首頁 🔍 搜尋 ⭐ 我的最愛 📄 記錄 ✉ 郵件 🖨 列印 📄 編輯 🗨 討論

網址(Q) <http://www.loc.gov/marc/bibliographic/ecbdhome.html> 移至

**MARC 21 Concise Format for
BIBLIOGRAPHIC DATA**
*Library of Congress
Network Development and MARC Standards Office*

2002 Concise Edition

This document includes the content of the 2000 Edition, with
Update No. 1 (October 2000);
Update No. 2 (October 2001) and
Update No. 3 (October 2002)

Table of Contents

- [General Information to the Concise Formats](#)
- [Format Changes](#) (Indicated in format with red and green)
- [Introduction to the Bibliographic Format](#)

- [Leader and Directory](#)
- [Control Fields 001-006](#)
- [Control Field 007](#)
- [Control Field 008](#)
- [Number and Code Fields \(01X-04X\)](#)
- [Classification and Call Number Fields \(05X-08X\)](#)

完成 Internet

•MARC21從Leader到8xx

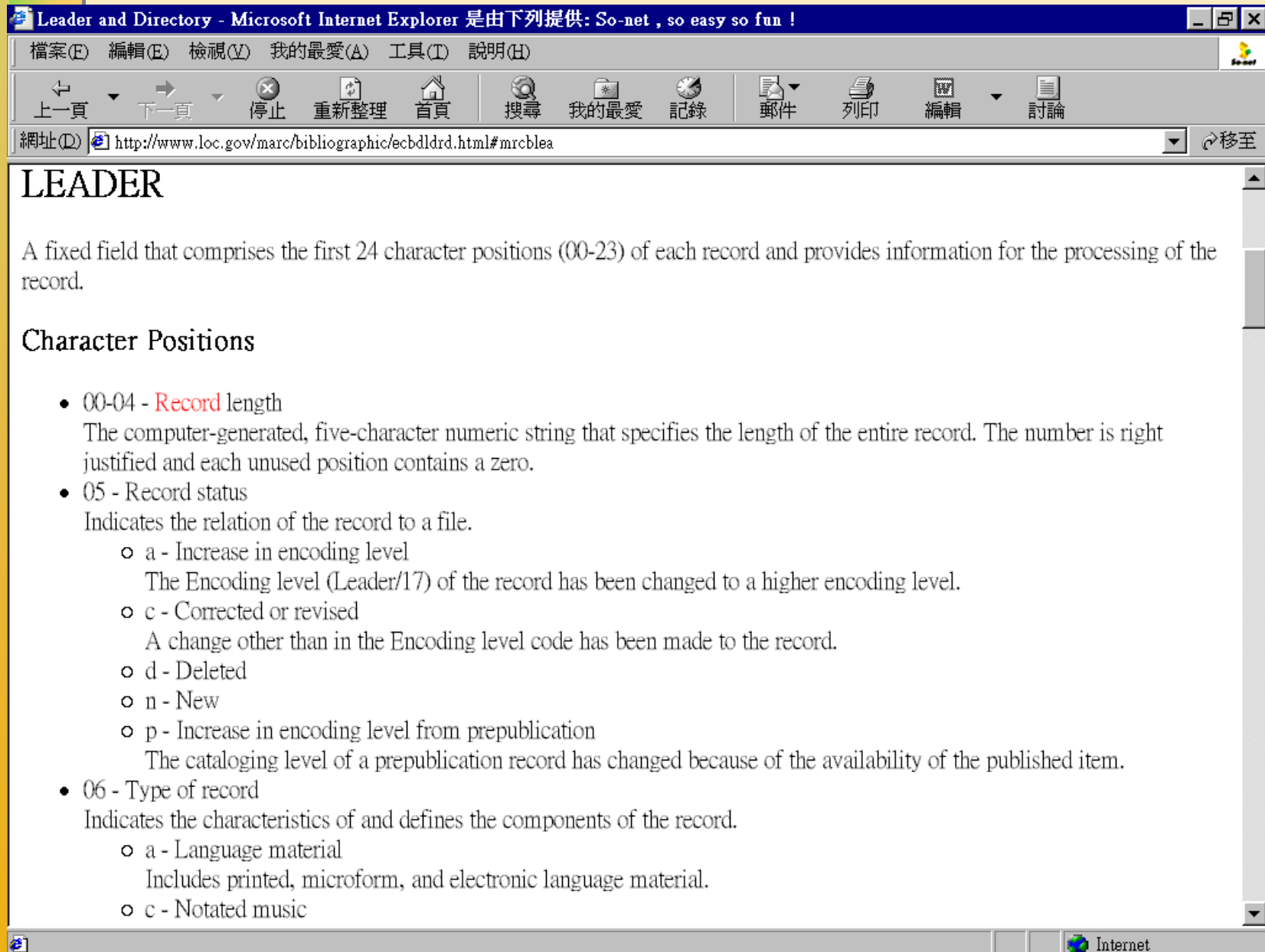

LEADER

A fixed field that comprises the first 24 character positions (00-23) of each record and provides information for the processing of the record.

Character Positions

- 00-04 - **Record** length
The computer-generated, five-character numeric string that specifies the length of the entire record. The number is right justified and each unused position contains a zero.
- 05 - Record status
Indicates the relation of the record to a file.
 - a - Increase in encoding level
The Encoding level (Leader/17) of the record has been changed to a higher encoding level.
 - c - Corrected or revised
A change other than in the Encoding level code has been made to the record.
 - d - Deleted
 - n - New
 - p - Increase in encoding level from prepublication
The cataloging level of a prepublication record has changed because of the availability of the published item.
- 06 - Type of record
Indicates the characteristics of and defines the components of the record.
 - a - Language material
Includes printed, microform, and electronic language material.
 - c - Notated music

The browser's status bar at the bottom shows "Internet".

Classification Web

- 美國國會圖書館出版
- 可向美國國會圖書館編目傳遞服務（CDS-- <http://lcweb.loc.gov/cds>）訂購。
- 完整顯示美國國會圖書館分類表、美國國會圖書館標題表。
- 每週更新。
- 依license人數計費（例：單人US\$375; 1-4人 US\$575）。

WebDewey

- 透過OCLC Connexion Service 使用
- 可瀏覽、查詢杜威十進分類法
- 可連結至相對應的美國國會圖書館標題權威記錄

Cataloguer's Toolbox

- <http://staff.library.mun.ca/staff/toolbox>
- Queen Elizabeth II Library at Memorial University of Newfoundland 之編目網站。
- 可查詢該館之編目政策、編目統計。
- 收集許多與編目規範工具相關之重要網頁名稱，內容涵蓋權威控制、分類、記述編目、主題分析、MARC等相關網頁。
- 可直接連結至美國國會圖書館、加拿大國家圖書館、及OCLC等。

其它Internet資源

- 網路書店
博客來、金石堂、
Amazon、Barnes&Noble.com ...
- 資源整合網站
Findbook (.tw / .com)、
Google Book Search ...

網路對編目的影響

- 抄錄編目盛行
- 改變圖書館編目作業流程
- 重視編目館員在職訓練
- 重新定位編目館員的角色
- 外包建檔廠商受惠
- 思考如何提供書目增值服務

未來的編目流程

- 調整圖書館編目作業流程
- 整合散佈在圖書館之外的書目資源
- 創作者-出版者-廠商-圖書館
- 各環節不重複作業
- 合作提昇書目內容相關服務

謝謝聆聽
敬請批評指教!

E-mail: nbinet@ncl.edu.tw